

# BIÈRES EN FÛT

Taxes en sus

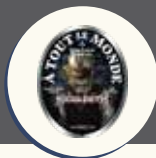

**QUÉBEC**  
**SAISON 4,5% – IBU 22**  
**RÉGULIER – 4<sup>25</sup>\$ / 7<sup>50</sup>\$**  
**SAMEDI ET DIMANCHE**  
**– 3<sup>75</sup>\$ / 6<sup>50</sup>\$**

Brassée à la demande de Dave Mustaine, leader du célèbre groupe heavy metal Megadeth, cette bière de style saison présente un houblonnage à froid. Elle est la bière Unibroue au plus bas taux d'alcool brassée à ce jour. De style belge, elle est houblonnée avec des notes d'agrumes et de fruits tropicaux tels que les mangues et le litchi. Celle-ci est légèrement épicée et astringente.



**JAPON**  
**LAGER, 4,2% – IBU 11**  
**RÉGULIER – 4<sup>50</sup>\$ / 8\$**  
**14H À 20H – 4<sup>25</sup>\$ / 7<sup>50</sup>\$**

La Sapporo est une bière asiatique de style pilsner. Goût léger, acidité rafraîchissante, grande effervescence et finale amère et sèche. Kampaï!



**DANEMARK**  
**PILSNER, 5%**  
**IBU 40**  
**RÉGULIER – 4<sup>75</sup>\$ / 8<sup>75</sup>\$**

Cette bière de style pilsner se révèle sous une robe blonde claire mais aussi brillante. Elle se distingue par son éclat, sa fraîcheur, sa fine carbonatation avec ses fines bulles. En bouche, la Carlsberg révèle de surprenants arômes. Entre céréales et houblon vert se distinguent de subtiles notes fruitées comme le pamplemousse ou même la pomme... Une alliance entre la douceur de ses arômes et l'amertume tranchante qui n'a pas fini de vous surprendre.



**FRANCE**  
**LAGER, 5 %**  
**IBU 15**  
**RÉGULIER – 5\$ / 9<sup>50</sup>\$**

Kronenbourg 1664 Blanc est une bière originale fraîche et fruitée. Cette bière originale et rafraîchissante est brassée avec une pointe d'agrumes et de coriandre qui lui confèrent son léger goût sucré, moderne et unique parmi toutes les autres bières. Cette modernité est parfaitement exprimée à travers sa bouteille bleue, lumineuse, au design unique.



**GUINNESS,**  
**DUBLIN IRLANDE, IRISH**  
**STOUT, 4,2% – IBU 45**  
**RÉGULIER – 5\$ / 9\$**

La Guinness est un stout, une bière noire coiffée d'une mousse blanche, connue mondialement pour sa saveur et son aspect si particuliers. La Guinness est fortement liée à l'histoire de l'Irlande, elle en est un des symboles au niveau international.



**ONTARIO**  
**LAGER, 4,2% – IBU 11**  
**RÉGULIER – 4<sup>75</sup>\$ / 8<sup>50</sup>\$**  
**14H À 20H – 4<sup>50</sup>\$ / 8\$**

Son goût vif, léger et rafraîchissant laisse place à une finale douce. Première bière certifiée biologique en Ontario et la bière biologique la plus vendue au Canada.



**ST-JOSEPH-DU-LAC**  
**QUÉBEC, CANADA**  
**CIDRE – 5%**  
**RÉGULIER – 5\$ / 9<sup>50</sup>\$**

Fait uniquement de pommes du Québec, le cidre Original révèle d'intenses saveurs de pommes fraîches et étonnera assurément votre soif !



**BLACK VELVET – 5\$ / 9<sup>50</sup>\$**  
Moitié-moitié cidre Lacroix et Guinness



**WHITE VELVET – 5\$ / 9<sup>50</sup>\$**  
Moitié-moitié cidre Lacroix et Hoegaarden

## 5

**5<sup>E</sup> BARON**  
MICROBRASSERIE

5<sup>e</sup> Baron, Micro-brasserie du secteur Aylmer à Gatineau. Plusieurs variétés disponible au gré des saisons, en cannette ou sur notre pompe #1. Voir avec votre serveur pour une sélection à votre goût!

**PRÊT À BOIRE**

Shmirnoff Ice, vodka au goût de citron, 5% – 7,75  
Palm Bay, pamplemousse rose, 5% – 7,50  
White Claw Cerise noire vodka, 5% – 7,50

Taxes en sus



**QUÉBEC**  
ALE 5% – IBU 25  
RÉGULIER – 4<sup>25</sup>\$ / 7<sup>50</sup>\$  
14H À 20H – 4\$ / 7<sup>25</sup>\$

John et Hugh Labatt, petits-fils du fondateur John K. Labatt, ont lancé Labatt 50 en 1950 pour commémorer le cinquantième anniversaire de leur association. Brassée à partir de houblons nord-américains spécialement sélectionnés, offrant un goût sec équilibré agrémenté de saveurs fruitées, la Labatt 50 comporte toutes les caractéristiques d'une vraie ale.



**BELGIQUE**  
WIT, 5%  
IBU 20  
RÉGULIER – 5\$ / 9<sup>50</sup>\$

Hoegaarden est une véritable bière de blé belge. En fait, elle est à l'origine de la bière « Wit » ! Brassée initialement en 1445, cette bière de fermentation haute est refermentée en bouteille ou en fût. Blonde brumeuse, Hoegaarden a un goût aigre-doux agrémenté d'une légère amertume - avec une saveur prononcée de coriandre et un soupçon d'orange.



**BELGIQUE**  
LAGER 5,2% – IBU 30  
RÉGULIER – 5\$ / 9\$

« Une lager blonde à fermentation basse avec un goût pleinement distinctif, brassée avec du houblon de première qualité. On retrouvait cette lager européenne classique en 1366, au Den Hoorn Inn à Louvain, Belgique. Aujourd'hui elle est la plus populaire des lagers de spécialité du Royaume Uni ... »



**CHICAGO, É.-U.**  
PALE ALE 5,9% – IBU 55  
RÉGULIER – 4<sup>75</sup>\$ / 8<sup>50</sup>\$  
14H À 20H – 4<sup>50</sup>\$ / 8\$

La brasserie Goose Island a créé sa propre version de cette recette classique d'India Pale Ale qui se caractérise par un arôme fruité invitant, équilibré par une touche de malt sec qui fait en sorte que la finale houblonnée soit bien marquée.



**QUÉBEC, CANADA**  
PALE ALE 5% – IBU 38  
RÉGULIER – 4<sup>75</sup>\$ / 8<sup>50</sup>\$  
14H À 20H – 4<sup>50</sup>\$ / 8\$

Bière rousse bien maltée avec du corps et la présence d'amertume. Bel équilibre entre le malt et le houblon. De couleur cuivrée, elle est « Pale » (comparée aux types ancestraux anglais). Elle se marie bien avec les plats plus relevés et les fromages fermes et corsés.

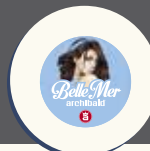

**QUÉBEC, CANADA**  
IPA, 7,1% – IBU 65  
RÉGULIER – 4<sup>75</sup>\$ / 8<sup>50</sup>\$  
14H À 20H – 4<sup>50</sup>\$ / 8\$

Bière blonde de type India Pale Ale (IPA) et de couleur jaune paille naturellement voilée. Elle offre un goût franc et sec avec une amertume tranchante tout en exhalant un parfum de fruits tropicaux.

# CANETTES ARCHIBALD

8\$

473 ml (16 oz)



## ALE BLONDE AMÉRICAINE, 4,9 % ALC

Bière légère en bouche avec une mousse onctueuse. Au nez, on sent bien la présence du malt et l'arôme du houblon. En bouche, son amertume légère s'entremêle avec la douceur du malt. Elle se boit seule ou avec tout genre d'entrée et elle accompagne la majorité des fromages doux. Idéale comme bière d'initiation.



## WIT, BIÈRE BLANCHE BELGE, 4,2 % ALC.

La Joufflue est servie avec sa levure, ce qui lui donne en partie son apparence opaque et trouble. Au nez, on décèle des agrumes et de la coriandre. En bouche, la rondeur de la céréale crue est balancée par une amertume légère. Bière légère aux allures pleines et rondes, la Joufflue est très rafraîchissante. Idéale avec les crudités, les fromages frais et les entrées fruitées.



## INDIA PALE ALE, 6,0 % ALC.

À l'origine, ce type d'ale anglaise fut conçu pour résister aux longs voyages de ravitaillement entre l'Angleterre et les troupes cantonnées aux Indes. Subtile en caramel et en malt fin, elle se démarque au nez par la présence prédominante du houblon. En bouche, elle est sèche et franche. Son amertume est longue et laisse des notes de malt et de caramel. Idéale avec les produits de la mer et les fromages corsés.

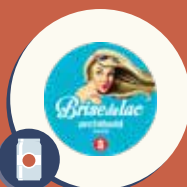

## PILSNER DE TYPE MÜNCHNER HELLES, 4,8 % ALC.

Lager blonde de type « Münchner Helles » faite avec du malt bavarois. Au nez, on reçoit une explosion de malt et de houblon. En bouche, elle est douce et complexe alors que le houblon floral et le malt se retrouvent en équilibre. La Brise du lac est une bière haut de gamme qui se marie avec tout ce qui est léger.



# BOUTEILLES

Taxes en sus

## BIÈRES MICROBRASSÉES

DES PRODUITS D'ICI, PAR LES GENS D'ICI

BIÈRE	\$
Unibroue Blanche de Chambly, 5%	5,50
Unibroue La Fin du Monde, 9%	6,00
Unibroue Éphémère Pomme, 5,5%	5,50
Boréale Blonde, ale, 4,5%	5,75
Boréale Rousse, ale, 5%	5,75
Boréale Hors Sentier Sans Alcool Blonde, pale ale, 473 ml	6,25
Boréale Hors Sentier Sans Alcool IPA, india pale ale, 473 ml	6,25
Boréale Hors Sentier Sans Alcool Radler à l'orange, 473 ml	6,25
Glutenberg blonde, ale, 473ml, 4,5%	7,25
Glutenberg Pale Ale, bière de millet, 473 ml, 5,5%	7,25
Glutenberg Rousse, bière de millet, 473 ml, 5%	7,25
Glutenberg Blanche, bière de millet, 473 ml, 5%	7,25
St-Ambroise Pale ale, ale, 5%	5,75

## BIÈRES IMPORTÉES

BIÈRE	\$
Carlsberg, Danemark, 5%	7,75
Corona Extra, Mexique, 4,6%	7,75
La Chouffe, Belgique, 8%, 750 ml	13
Kilkenny, Irlande, 4,3%, 500 ml	10,25
Kronenbourg Blanc, France, 5%	8
Moretti, Italie, 4,6%	7,75
Red Stripe, Jamaïque, 4,7%	7,75
Stella Artois, Belgique, 5,2%	7,75

## BIÈRES INDUSTRIELLES

BIÈRE	RÉGULIER
Labatt 50, 5%	5,50
Budweiser, 5%	5,50
Bud Light, 4%	5,50
Labatt Bleue, 4,9%	5,50
Michelob Ultra, 4%	5,50
Black Label, 4,7%	5,50
Molson Canadian, 5%	5,50
Molson Dry, 5,5%	5,50
Molson Export, 5%	5,50

## SPÉCIAUX

BIÈRES EN FÛT	14H À 20H
Labatt 50, 5%	4 – 7,25
Goose Island India Pale Ale, 5,9%	4,50 – 8
Sapporo, 5%	4,25 – 7,50
Archibald Chipie, 5%	4,50 – 8
Archibald Belle-Mer, 7,1 %	4,50 – 8
BIÈRES EN BOUTEILLES	14H À 20H
Labatt 50, 5%	5
Budweiser, 5%	5
Michelob Ultra, 4 %	5
Bud Light, 4,2%	5
Labatt Bleue 4,9%	5
BIÈRES UNIBROUE	SAMEDI ET DIMANCHE TOUTE LA JOURNÉE
Unibroue À tout le monde, 4,5% – FÛT	3,75 – 6,50
Unibroue Blanche de Chambly, 5%	5,50
Unibroue La Fin du Monde, 9%	5,50
Unibroue Éphémère Pomme, 5,5%	5,00

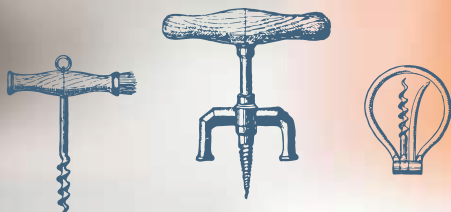

Blanc	Rosé	Rouge	Verre	1/2 litre	Bouteille

## VINS, CHAMPAGNES ET MOUSSEUX



TWO OCEANS SAUVIGNON BLANC,  
AFRIQUE DU SUD, 2020

6 17,50 -



BRUMONT LA GASCOGNE,  
GROS MANSANG-SAUVIGNON,  
SUD-OUEST FRANCE, 2020

7 22,75 32,50



RÉSERVE MAISON NICOLAS,  
CHARDONNAY, FRANCE 2020

8 26,25 37,50



RODNEY STRONG SONOMA,  
CHARDONNAY, SONOMA COUNTY,  
CALIFORNIE, 2017

- - 49



BODEGA VILLA D'ORTA ROSADO,  
CABERNET SAUVIGNON, DO  
SOMONTANO ESPAGNE, 2020 (BIO)

9 29,50 43



GABBIANO CHIANTI DOCG,  
SANGIOVESE,  
TOSCANE ITALIE, 2018

8,50 33,75 40,50



TWO OCEANS SHIRAZ,  
AFRIQUE DU SUD, 2020

6 17,50 -



STERLING VINTNER'S COLLECTION,  
CABERNET SAUVIGNON,  
CALIFORNIE 2019

9,50 31,25 45,50



MONTECILLO RESERVA, TEMPRANILLO,  
RIOJA ESPAGNE, 2013

9 29,50 43



NEKEAS VEGA SINDAO,  
TEMPRANILLO NAVARRE,  
ESPAGNE, 2017

- - 41,50



CHÂTEAU LA GRANGE CLINET GRAND  
CLARET, MERLOT CAB. SAU. CAB. FRANC,  
BORDEAUX FRANCE, 2016

10 32,75 48

### CHAMPAGNES ET MOUSSEUX

Pares Balta, cava brut, Espagne	7,50	39,50
Moingeon, Crémant de Bourgogne, France	-	44,50
Roederer Estate Brut, vin mousseux, Californie, É.-U.	-	67,50
Chanoine, Grande Réserve Brut, Champagne, France	-	88,50
Lallier, Champagne, France	-	99,50
Ayala Rosé, Champagne, France	-	122,50
Pommery Brut, Champagne, France	-	122,50
Veuve Clicquot Ponsardin, Champagne, France	-	142,50

### SANGRIA

Rouge – vin rouge, porto, triple sec, jus orange, sprite	8,00
Blanche – vin blanc, triple sec, jus orange, sprite	8,00

### COCKTAILS À BASE DE VIN

Kir – vin blanc, liqueur de cassis	7,00
Kir royale – vin mousseux, liqueur de cassis	9,00
Spritz – vin mousseux, liqueur amère, soda	9,50

PASTILLES : SAQ.COM  
TAXES EN SUS



## SCOTCHS, WHISKYS ET BOURBONS

Eau-de-vie de grain que l'on fabrique surtout en Écosse et aux États-Unis.

SCOTCHS	
Bowmore 12 ans, Écosse, single malt, 43%	7,75
Glenfiddich, Écosse, single malt, 40%	6,75
Glenlivet 18 ans, Écosse, single malt, 43%	10,50
Glenmorengie 10 ans, Écosse, single malt, 40%	6,75
Johnnie Walker Blue, Écosse, blended, 43%	20,50
Lagavulin, Écosse, single malt, 43%	11,25
WHISKYS	
Bushmills, Irlande, wiskey irlandais, 40%	6,25
Jack Daniels, États-Unis, wiskey américain, 40%	6,00
Jameson, Irlande, wiskey irlandais, 40%	6,25
BOURBONS	
Knob Creek, É.-U., Bourbon, 50%	7,00
Maker's Mark, É.-U., Bourbon, 45%	7,00

## LES MARTINIS

CLASSIQUES	
Moskovskaya	10,25
Grey Goose	19,00
Tanqueray	10,25
Waxwing et Romeo's	11,25
Tanqueray Ten	12,25
AUTRES	
<b>Cosmopolitain</b> : vodka, Grand Marnier, jus de canneberges, barmix	10,25
<b>Portotini</b> : gin, porto, jus de canneberges, barmix	10,25
<b>La Dame en bleu</b> : vodka, curaçao bleu, schnapp's aux pêches	10,25

## CAFÉS ALCOOLISÉS

Mmmmmmm...

Blueberry tea Grand Marnier, amaretto	7,50
Café 4 Jedis calvados, Frangelico	8,00
Café B-52 Grand Marnier, Bailey's, Kahlua	8,00
Café Bailey's	7,50
Café brésilien brandy, Grand Marnier, Kahlua	8,00
Café espagnol brandy, Kahlua	8,00
Café grec sambuca, Bailey's	7,50
Café irlandais Jameson	8,00
Café jamaïcain rhum brun, Kahlua	8,00
Café mexicain téquila, Kahlua	8,00
Café monte cristo Kahlua, amaretto, triple sec	8,00

## BOISSONS SANS ALCOOL

<b>Boisson énergisante Red Bull</b>	5,50
<b>Boissons et jus en fût</b> : Coca-Cola, Coca-Cola diète, Sprite, ginger ale, thé glacé, clamato, canneberge, tonique/soda	4,00
<b>Café au lait</b> , (tasse)	4,50
<b>Café au lait</b> , (bol)	5,50
<b>Cappuccino</b>	4,75
<b>Eau gazéifiée</b> , (bouteille)	4,25
<b>Eau de source en bouteille, café, thé, infusion</b>	3,25
Espresso, allongé	4,25
<b>Virgin Ceasar, Virgin Mary, Shirley Temple, limonade</b>	4,75

## RHUMS

Le rhum est une eau-de-vie originaire des Amériques, produite à partir de la canne à sucre.

Flor de Cana, Nicaragua, 40%	8
Mount Gay Rum, Barbades, 43%	8,50
Plantation, Sainte-Lucie, 43%	11,25

## COCKTAILS CLASSIQUES

Blue hawaï – Moskovskaya, rhum Malibu, curaçao bleu, jus ananas, barmix	9,50
Caipirinha – cachaça, sirop simple, lime	8,50
Cubain – rhum brun, syrop de café, crème	10,50
Ginny – Cidre Lacroix, gin, soda, ben de la glace, les 3 fruits	8,50
Kamikase – Moskovskaya, Triple sec, barmix	8,00
Lagon bleu – Moskovskaya, curaçao bleu, barmix	8,00
Manchester – porto, liqueur de melon, jus de canneberge, barmix	8,00
Mojito – rhum, sirop simple, menthe, soda	9,50
Mulet de Moscou – Moskovskaya, soda au gingembre, jus de lime	9,50
Redbull & – Moskovskaya/Gin/Rhum	8,00
Russe blanc – Moskovskaya, Tia Maria, crème	10,50
Russe noir – Moskovskaya, Tia Maria	10,00
Sexe sur la plage – Moskovskaya, schnapp aux pêches, jus d'orange, jus de canneberge	8,00
Soleil levant à la téquila : El Jimador tequila reposado, jus d'orange, grenadine	8,00
Sombre & orange – rhum épicié, soda au gingembre, jus de lime	9,50
Spritzer du 4 – Gin Romeo's (2oz), jus de lime, soda, concombre	10,50
Stinger – cognac, crème de menthe	10,50
Sûres – Disaronno amaretto / Abricot / Gibson's finest whisky / El Jimador tequila reposado / Gin / Brandy, barmix	8,00
Thé glacé du Long Island – Moskovskaya, El Jimador tequila reposado, rhum blanc, triple sec, gin, coca-cola, barmix	10,50
Tom Collins – gin, jus de citron, sirop simple, soda	8,00
Twist du Vieux-Hull – Rhum Appleton Estate (2 oz), jus de mangue, jus de lime	10,50
Zombie – rhum, jus d'ananas, pamplemousse, barmix, grenadine	10,50